

Gierling

Dieses Dorf wird bereits sehr früh erwähnt und steht verzeichnet in den Traditionen des Hochstiftes Passau, die auf die Zeit zwischen 1190 und 1204 datiert werden. Das Dorf ist also um oder vor 1200 entstanden und wird erstmals "Gielingen" bezeichnet. Später wird es "Giedling" (1371 im Urbar Schaunberg) und ab 1477 "Gierling" genannt (*Schiffmann I.351; III.181*).

Der Name kommt vom Personennamen Gülle oder Gulle, der übrigens auch in Familiennamen (z. B. Gilhofer) steckt.

Gierling gehörte zu den Herrschaften Pürns-stein (Nr. 3,4,5) und Lichtenau (Nr. 1, 2).

Das Dorf hatte 1913 29 und im Jahr 1930 30 Einwohner (*Realschematismus*).

Gierling gehört zur Katastralgemeinde Frindorf, zu den politischen Gemeinden Frindorf (1850-1945) und Berg (seit 1945), und zur Pfarre Rohrbach.

Häuserchronik Gierling

Gierling 1.2

Eggergut zu Giehling, 34 Joch (um 1780)
Herrschaft Lichtenau 116
Grundbuch KG Frindorf 33

- 1643 Thomas Gielinger und Maria Eder vom Hanghof
- 1665 Susanna Gielinger und Balthasar Lindorfer aus Altenfelden
- 1695 Magdalena Lindorfer und Mathias Haizinger aus Autengrub
- 1702 Mathias Haizinger, Witwer, und Sophia Meisinger vom Schaubhof
- 1733 Philipp Haizinger und Eva Maria Sauergrein aus Hengtschlag
- 1774 Franz Hauzinger (Hainzinger) und Therese Rauscher aus Altenfelden
- 1782 Therese Hauzinger, Witwe, und Johann Haudum, Waldkirchen (H)
- 1801 Johann Haudum und Gertraud Keplinger vom Scheibelfhof (H 1785)
- 1821 Georg Haudum (Ü)
- 1827 Georg Haudum und Katharina Magauer aus Hintring (H)
Johann Haudum
- 1870 Mathias und Maria Haudum (K)
- 1910 Franz Haudum (T, Ü)
- 1911 Franz und Theresia Haudum (H)
- 1955 Johann und Anna Springer (Ü, H)
- 1957 Anna Springer (Vertrag)

Ein Grand mit der Inschrift "Johann Hautum 1821" erinnert an uralte handwerkliche Kunstfertigkeit.
(Sonnleitner-Amüller, Beiträge).

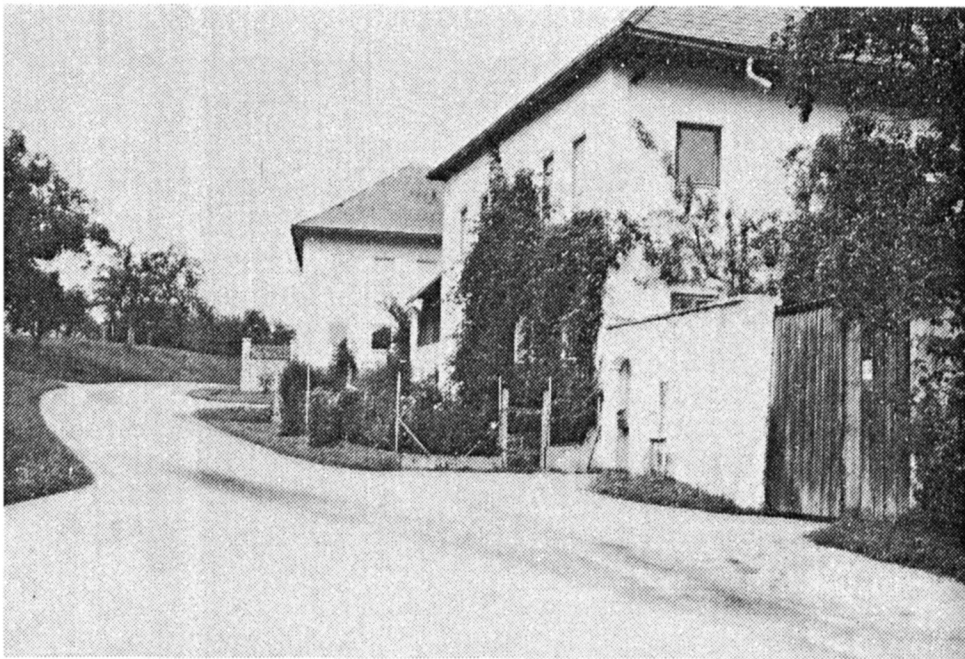

Gierling 2/3

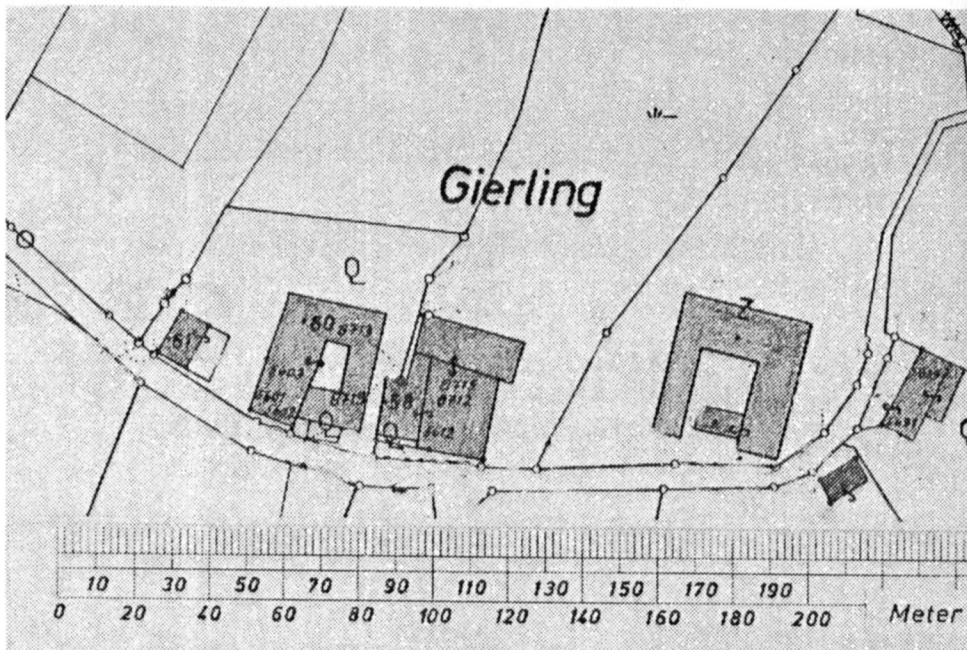

Gierling 3

Gut zu Gilling, 33 Joch (um 1780)
Herrschaft PürNSTEIN 160/393
Grundbuch KG Frindorf 34

- 1720 c. Paul Höllinger aus Scheiblberg und Maria
- 1742 Maria Höllinger, Witwe, und Josef Sexlinger aus Altenfelden
- 1783 Josef Sexlinger, Witwer, und Maria Sailer, Witwe, aus St. Oswald
- 1783 Sebastian Sexlinger und Katharina Kitzmüller aus St. Oswald (Ü, H)
- 1809 Johann Sexlinger und Theresia Walketshofer aus Auberg, St. Peter (K)
- 1826 Johann Sexlinger, Witwer, und Juliana Gahleitner vom Schützengut, Kainberg, Altenfelden (T, H)
- 1857 Peter Haudum (K 2450 fl)
- 1861 Johann Sexlinger (K 2600 fl)
- 1865 Josef Wolfesberger aus Rumerstorf 3 (K 2400 fl) (H Zäzilia Lindorfer aus Unterfeichtenbach)
- 1878 Josef Wolfesberger und Josefa Lindorfer, Unterfeichtenbach 15 (2.H)
- 1903 Josefa Wolfesberger (T)
- 1903 Sparkasse Rohrbach (K)
- 1906 Josef und Anna Dorfner (K)
- 1928 Anna Dorfner (T)
- 1933 Max und Maria Dorfner (Ü)
- 1981 Maria Dorfner (T)
- 1981 Maximilian Dorfner (Ü)

Die Inschrift an der Haustür "18 JO SE 31" besagt, daß Johann Sexlinger 1831 dieses Haus neu erbaut hat.
(Sonnleitner-Aumüller, Beiträge).

Gierling 4

Gut zu Gielling, 34 Joch (um 1780)
Herrschaft PürNSTEIN 160/401
Grundbuch KG Frindorf 35

- 1773 Mathias Sexlinger aus Gumpenberg und Maria Gruber aus Högling (K, H)
- 1801 Thomas Sexlinger (Ü)
- 1816 Franz Gruber aus Klingreith und Katharina Hofer vom Sauberg (K)
- 1847 Franz Gruber (T)
- 1854 Johann Gruber (Ü 2000 fl) und Theresia Reiter aus Hengtschlag (H)
- 1891 Franz Gruber (Ü)
- 1899 Franz und Aloisia Gruber (H)
- 1933 Josef und Aloisia Gruber (Ü, H)
- 1938 Ludwig und Franziska Grinninger (K)
- 1975 Josef und Auguste Grinninger (Ü, H)

Gierling 5

Häußl zu Gierling, 3 Joch (um 1780)
Herrschaft PürNSTEIN 160/633
Grundbuch KG Frindorf 36

- 1795 Mathias und Maria Sexlinger (Ü)
- 1807 Eleonora Sexlinger, Tochter (T)
- 1810 Eleonora Sexlinger und Leopold Danner, Sohn eines Bürgers und Leinwebermeisters aus Lembach (H)
- 1816 Leopold Danner, Witwer (T), und Maria Anna Karlsböck aus Walketsberg (H)
- 1823 Jakob und Maria Stalinger (Tausch)
- 1836 Mathias und Anna Maria Hofer (K, H)
- 1853 Franz Gruber (K)
- 1861 Maria Gruber (Ü 650 fl) (vereh. Fuchs)
- 1875 Josef Fuchs (T)
- 1876 Josef Fuchs und A. Maria Lackner, Untergrünau, Oepping (2. H)

(Gierling 5 Fortsetzung)

- 1903 Aloisia Fuchs (T)
- 1904 Aloisia Fuchs und Josef Reiter (H)
- 1925 Josef Reiter (T)
- 1927 Josef und Maria Reiter (H)
- 1959 Leopold und Irma Reiter (Ü)
- 1967 Ludwig und Franziska Grininger (K)
- 1975 Josef und Auguste Grininger (Ü)